Dicas para evitar o desperdício de água

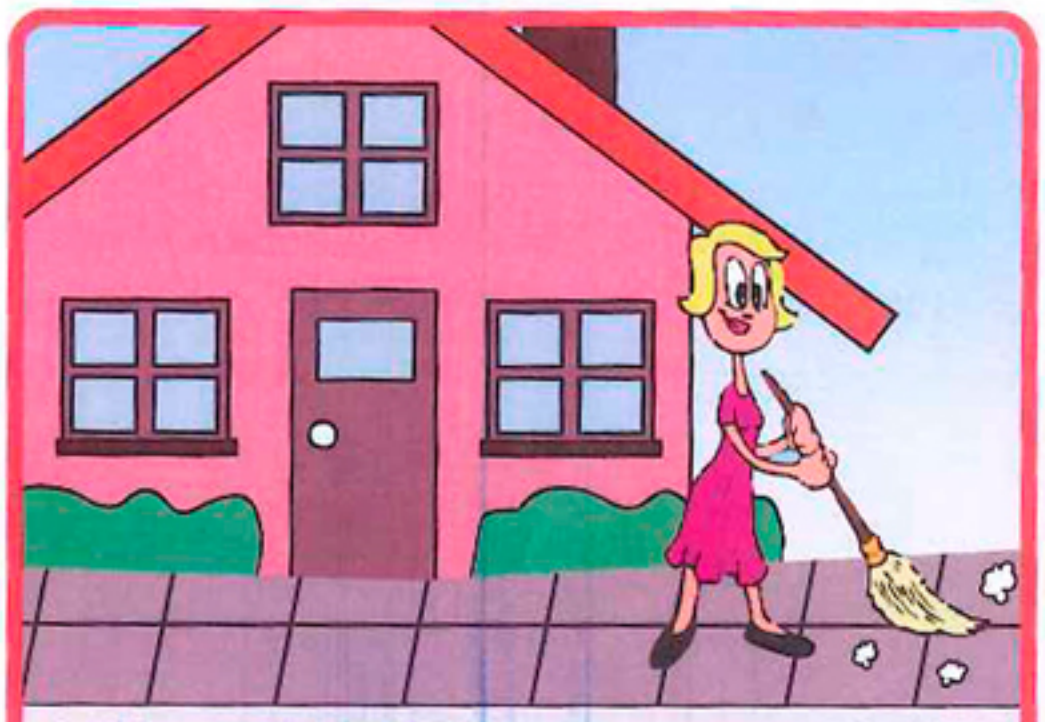

Não use água com mangueira para tentar reduzir a poeira da rua.

Caso tenha carro, use sempre o balde ao invés de mangueira para lavá-lo. Uma torneira aberta durante 25 minutos gasta 100 litros de água.

Verifique as instalações hidráulicas de sua residência e tome providências imediatas no caso de encontrar vazamentos.

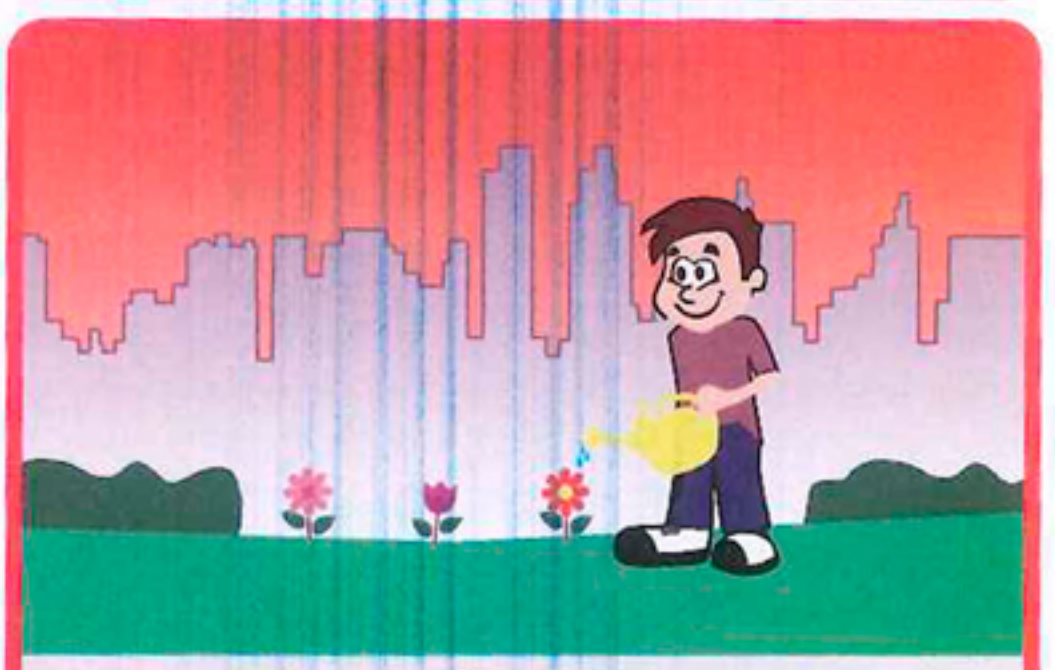

Para molhar as plantas, utilize o regador ao invés da mangueira. Regue os vasos no início da manhã ou no final da tarde.

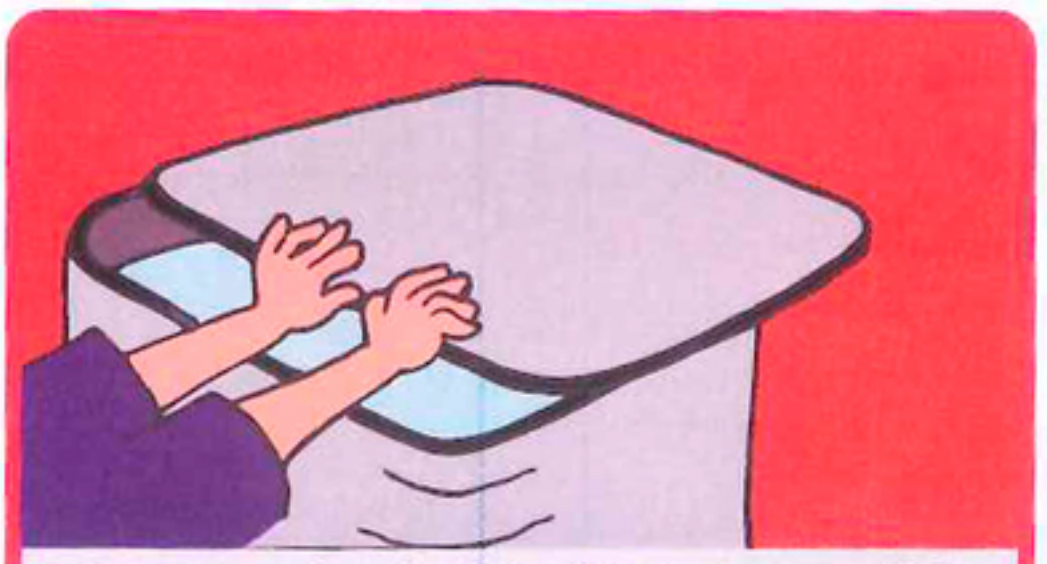

Providencie a instalação de reservatório em sua residência. Para evitar o risco de contaminação é preciso mantê-lo sempre fechado e realizar a limpeza a cada seis meses.

Evite banhos longos. A cada 15 minutos de banho você gasta aproximadamente 60 litros de água.

Feche bem as torneiras depois de utilizá-las. Uma torneira pingando pode gastar mais de 43 litros de água por dia.

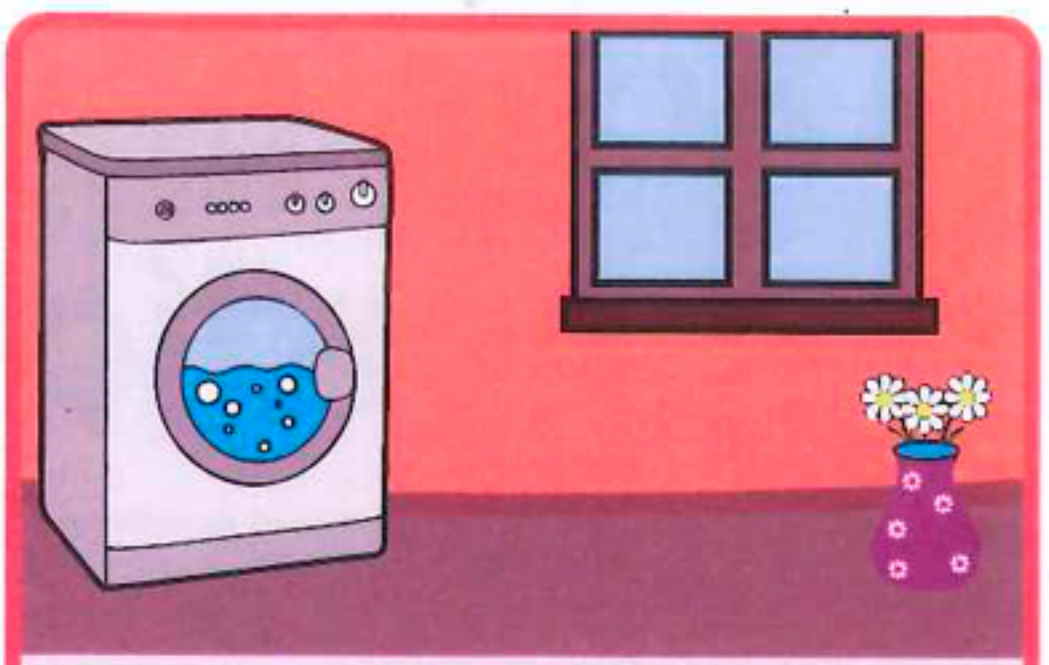

Caso tenha máquina de lavar, use na capacidade máxima. Ao lavar 5 kg de roupas são gastos 135 litros de água.

Antes de lavar a louça, remova restos de comida dos pratos e das panelas.

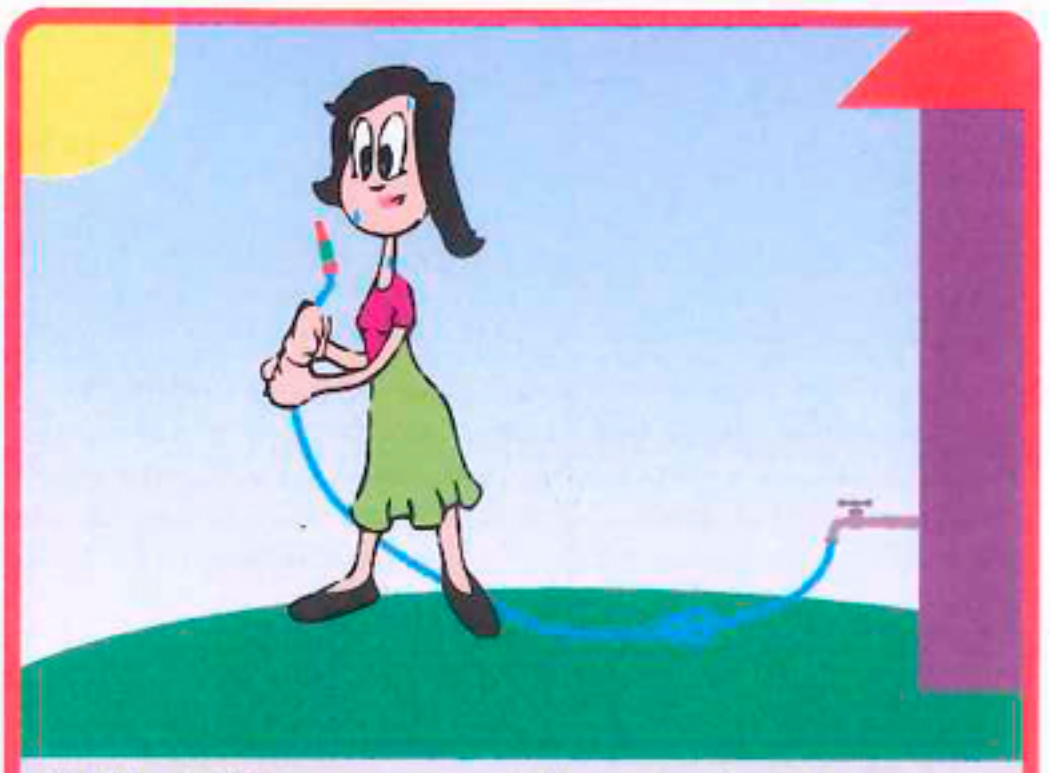

Não utilize a mangueira para banho.

Use a mangueira com o regulador de água para deixá-la mais econômica.

Piscinas plásticas:

- Adicione uma colher (das de sopa) de água sanitária comum para cada mil litros de água. Faça isso a cada quatro dias, mantendo a água numa condição adequada por até 20 dias, se não for suja com terra ou areia, o que pode obrigar o morador a fazer a troca.
- Encha a piscina sempre fora dos horários de pico - antes das 10h ou depois das 22h.
- Cubra a piscina quando ela não estiver sendo utilizada.
- Evite descartar todos os dias a água da piscina, evitando o gasto excessivo com a reposição da água.
- Reutilize a água da piscina na lavagem de carros e calçadas.

Educação Ambiental DMAE

DMAE

Julho/2015

comunicação dmae