

⊕ ELEVACÃO LATERAL ESQUERDA  
Esc.: 1/75

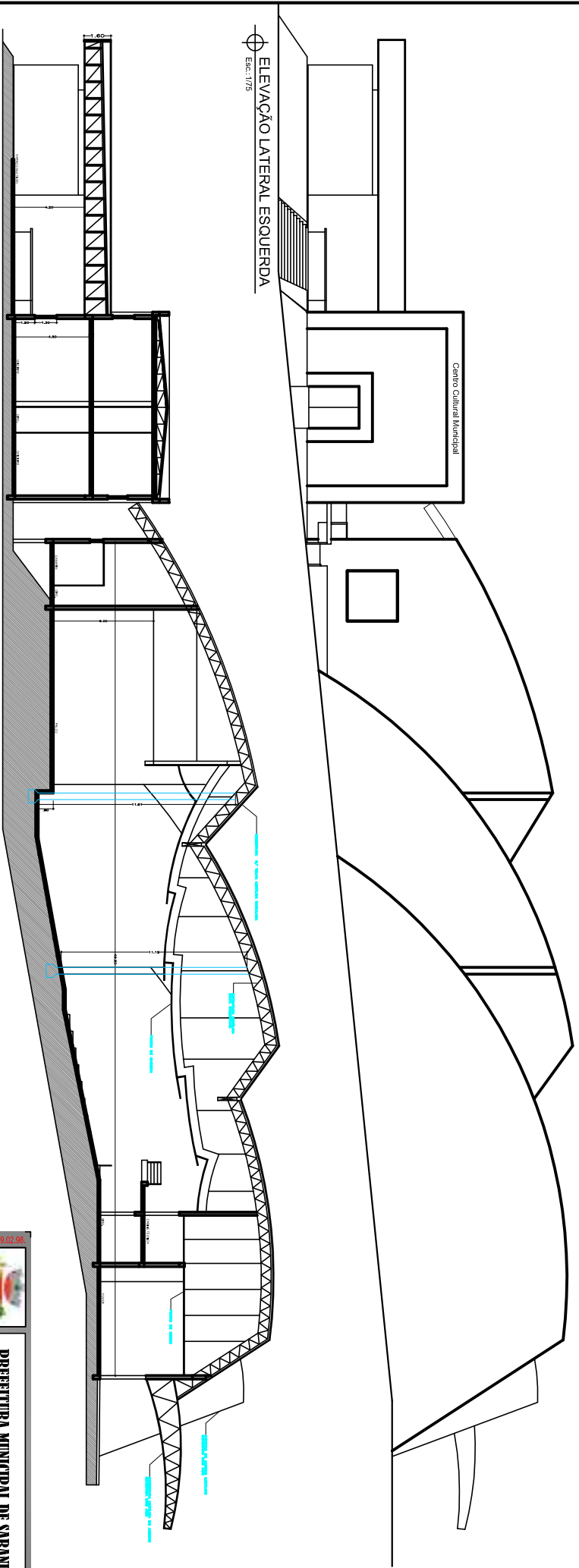

⊕ CORTE AA'  
Esc.: 1/75

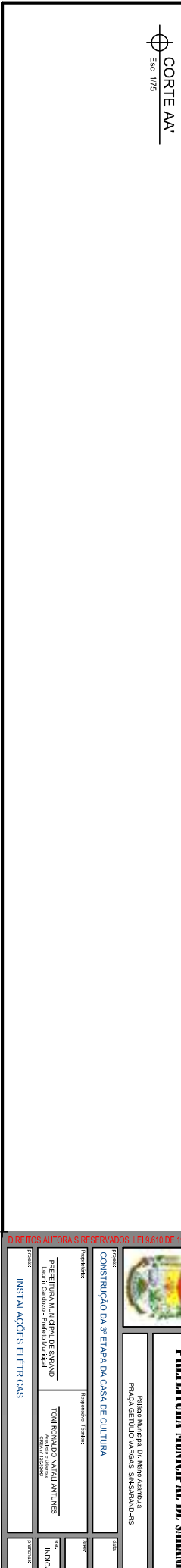

**PREFEITURA MUNICIPAL DE SARANDI**  
 Prefeitura Municipal de Sarandi  
 Praça Getúlio Vargas S/N - Sarandi/MS

**PROJETO:** CONSTRUÇÃO DA 3ª ETAPA DA CASA DE CULTURA

**PROJETADE:** TONIZONHA INSTALAÇÕES  
 Rua: ... Sarandi/MS

**PROPOSTANTE:** PREFEITURA MUNICIPAL DE SARANDI  
 Avenida ... Sarandi/MS

**PROPOSTA:** INSTALAÇÕES ELÉTRICAS

**INDICAÇÃO:** ...

**PROPOSTA:** ...

DIREITOS AUTORAIS RESERVADOS. LEI 9.610 DE 19.02.98.