

PLANTA HIDROSSANITARIO
1/75

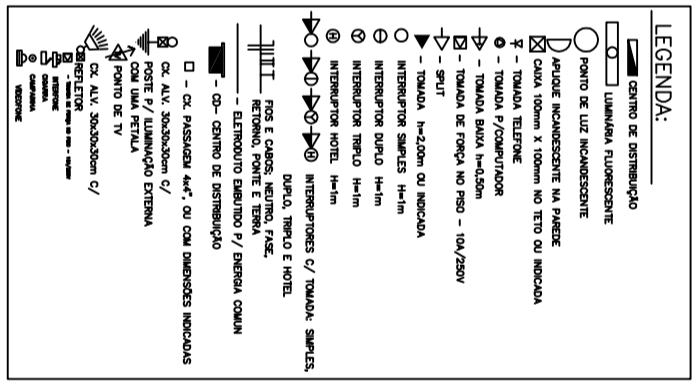
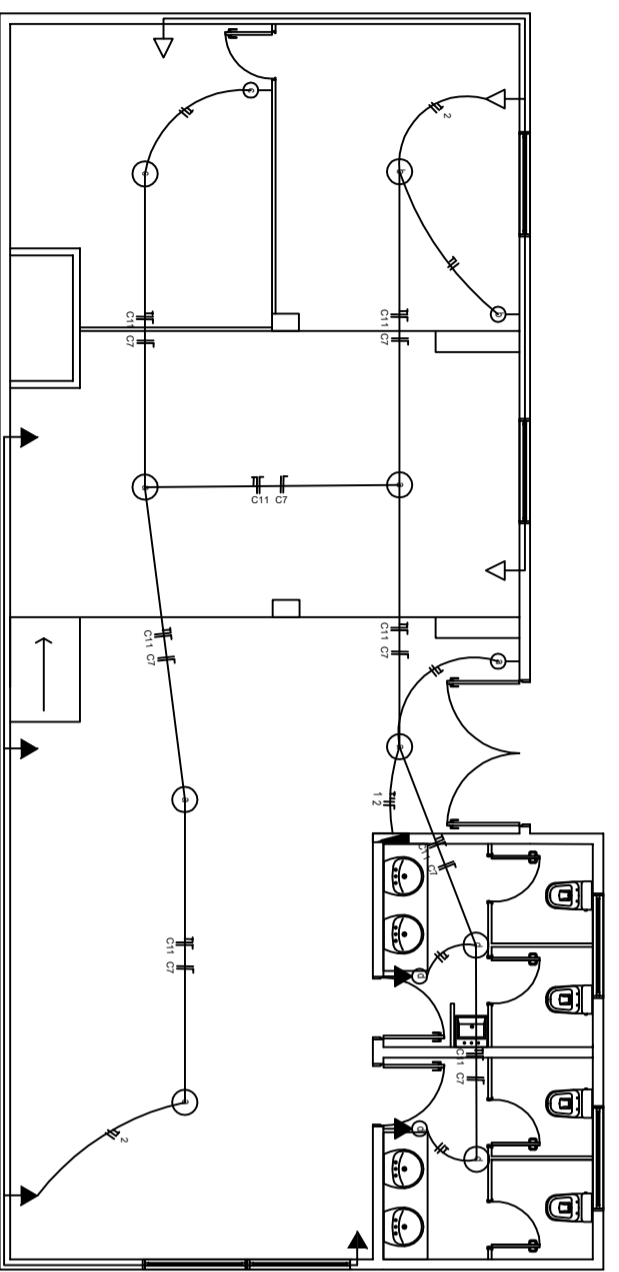

QUADRO DE CARGAS						
Credito	Ponto de Luz	Tomadas	Tomadas Especiais	Potência total	Disjuntor	Seção de Condutor
C1	07	07		1.400	15	2.5
C2	02		02	3.400	30	6.0
TOTAL				4.800	30	10.0

DIREITOS AUTORAIS RESERVADOS. LEI 9.610 DE 19.02.98.

PREFEITURA MUNICIPAL DE SARANDI
 Prefeitura Municipal de Sarandi
 Praça Getúlio Vargas S/N - Sarandi-PR

Projeto: **REFORMA E AMPLIAÇÃO E.M.E.I DONA RUTH-BAIRO KENNEDY**
 RUA BARÃO DO RIO BRANCO-Nº101- SARANDI-PR

Proprietário: **PREFEITURA MUNICIPAL DE SARANDI**
 Vice-Prefeito Ino cargo de Prefeito Municipal- Galder Künzler

Responsável Técnico: **JUNIOR VALMOR DE CARLI**
 Arquiteto e Urbanista
 CAU-PR 456272/5

data: **JAN/2018**

área construída: **143,35m²**

escala: **1/75**

pranchas: **03/03**