

CORTE AA
1/75

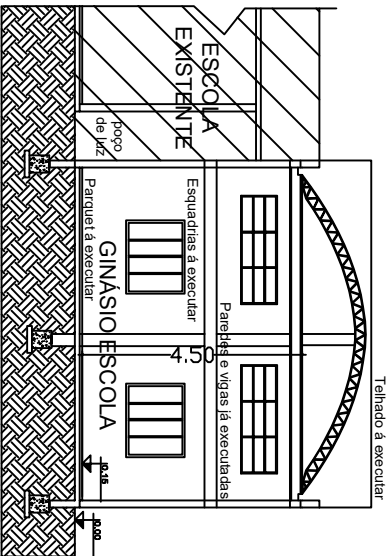

CORTE BB
1/75

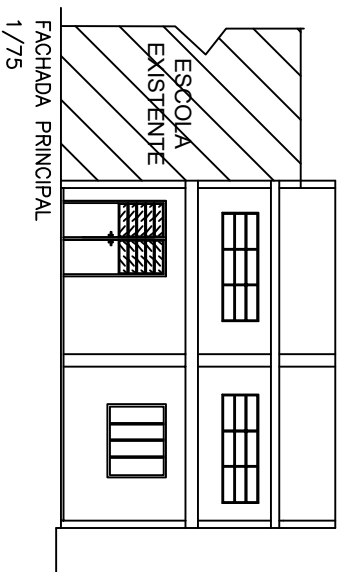

FACHADA PRINCIPAL
1/75

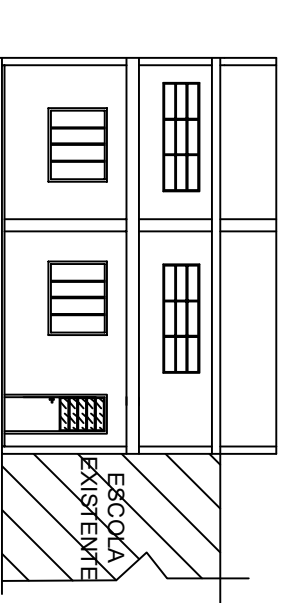

FACHADA POSTERIOR
1/75

PREFEITURA MUNICIPAL DE SARANDI

Palácio Municipal Dr. Mário Azambuja
PRAÇA GETULIO VARGAS S/N SARANDI-MS

PROJETO: CONCLUSÃO GINÁSIO CRECHE BALÃO MÁGICO
RUA MARCÍLIO DIAS- SARANDI-MS

PROPRIETÁRIO: PREFEITURA MUNICIPAL DE SARANDI
Prefeito Municipal Leoni Coutinho

RESPONSÁVEL TÉCNICO: JUNIOR VALMOR DE CARLI
Arquiteto e Urbanista
CRM: 25.570/MS

DATA: MAIO/2017

ÁREA TOTAL: 130,00m²

INDICADA:

COMISSÃO: 03/04

DIREITOS AUTORAIS RESERVADOS. LEI 9.610 DE 19.02.98.