

CORTE AA
1/100

CORTE BB
1/100

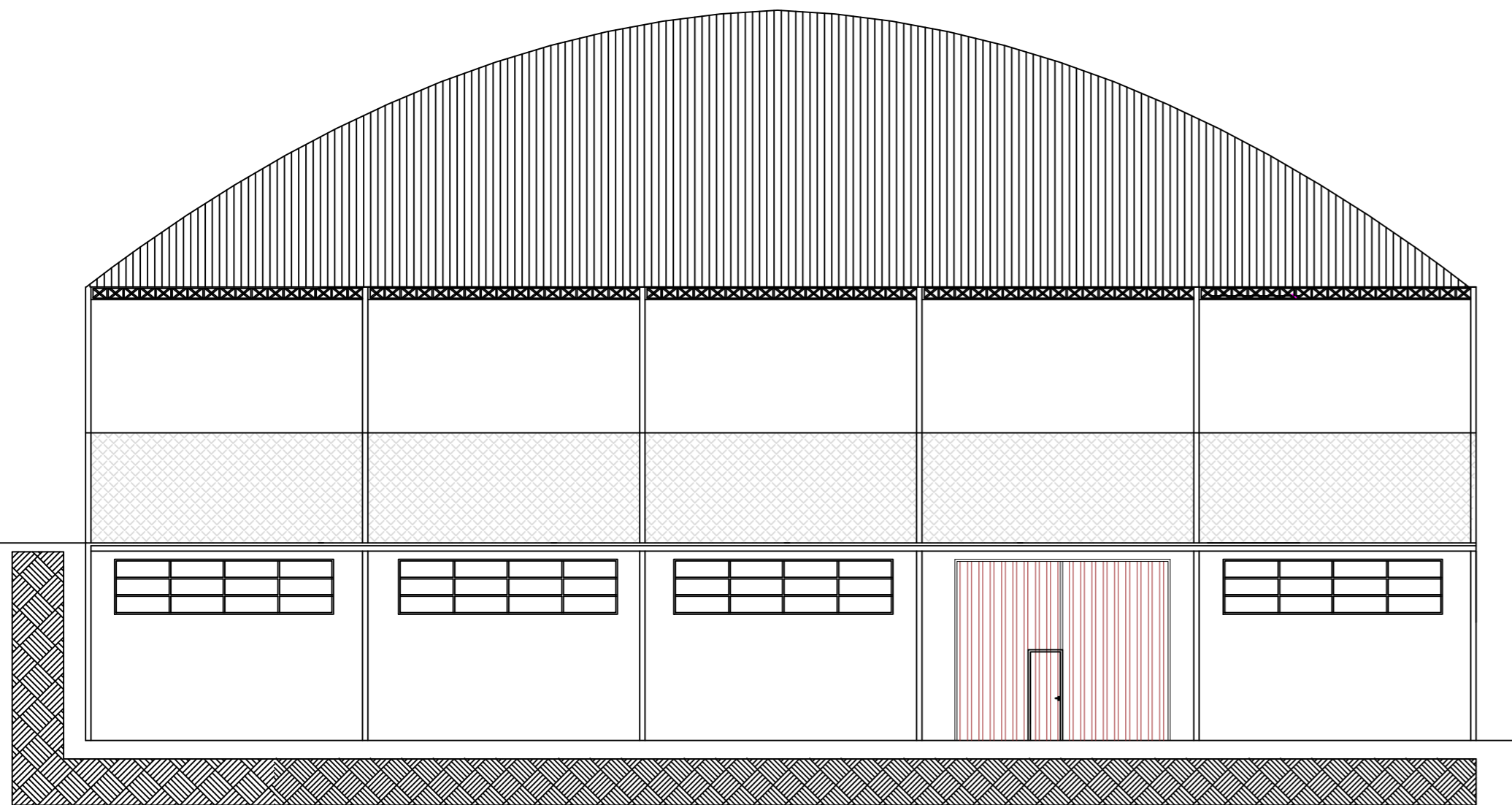

FACHADA LATERAL
1/100

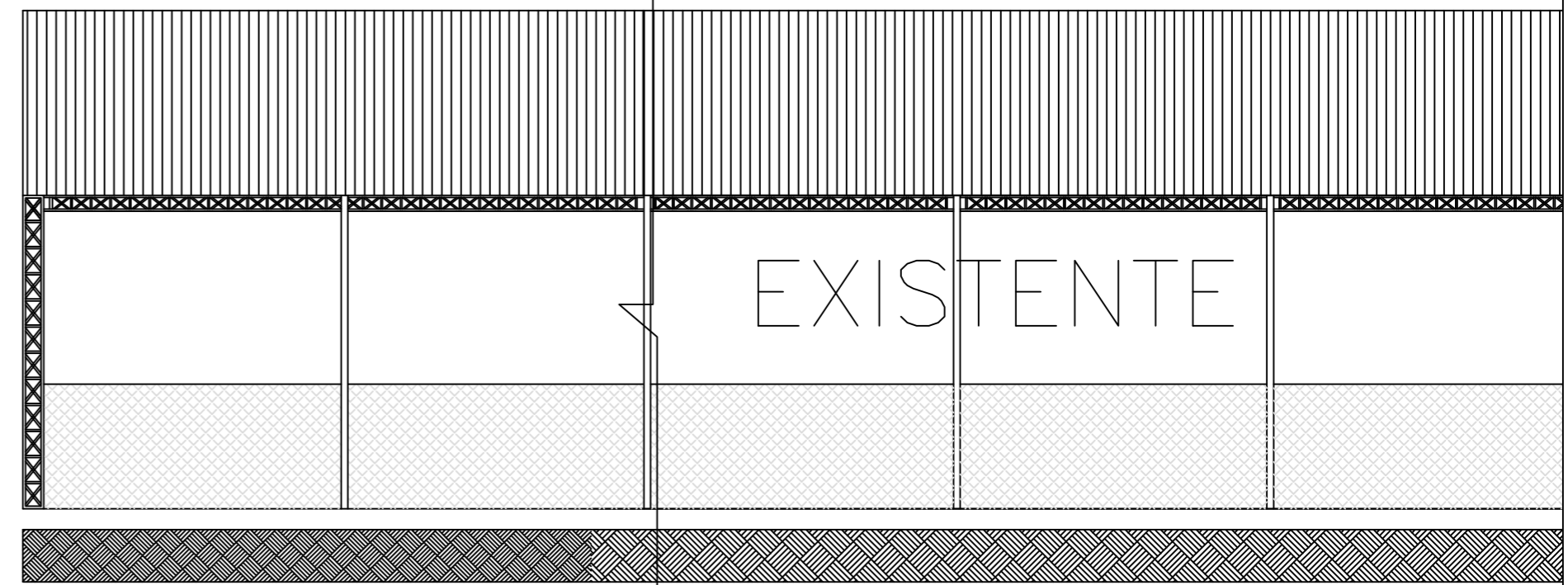

FACHADA FRENTE
1/100

DIREITOS AUTORAIS RESERVADOS. LEI 9.610 DE 19.02.98.			PREFEITURA MUNICIPAL DE SARANDI		
	Palácio Municipal Dr. Mário Azambuja PRAÇA GETÚLIO VARGAS S/N-SARANDI-RS				
	projeto:	FECHAMENTO TÉRREO GINÁSIO KENNEDY-BAIRRO KENNEDY RUA BARÃO DO RIO BRANCO- SARANDI-RS		data:	SET/2017
	Proprietário:	PREFEITURA MUNICIPAL DE SARANDI Prefeito Municipal- Leonir Cardozo		Responsável Técnico:	JÚNIOR VALMOR DE CARLI Arquiteto e Urbanista CAU-RS A56278-5
	projeto:	CORTES E FACHADAS		área total:	690,00m ²
			esc:	1/1000	
			pranchas:	03/06	